

# OK Linné PM Sprint SM och Sprint stafett SM i Sundsvall 28-30/6 2015

## Resa:

### Reseledare:

- Lena Nilsson, 070-611 39 54
- Stefan Lund, 072-538 58 47

### Avresa:

Bilar eller minibuss från KG Lör 27/6 **kl 15** (OBS avresan framflyttad då "model event" är inställt på lördag kväll).

## Boende:

Sidsjö hotell och konferens, Tel: 060-125 125. Paviljongvägen 9, 852 40 Sundsvall

<https://www.google.se/maps/place/Sidsj%C3%B6+Hotell+%26+Konferens+AB/@62.377828,17.287702,17z/data=!3m1!4b1!4m2!3m1!1s0x46646762a445ad73:0xe6a1c43192575a96?hl=en>

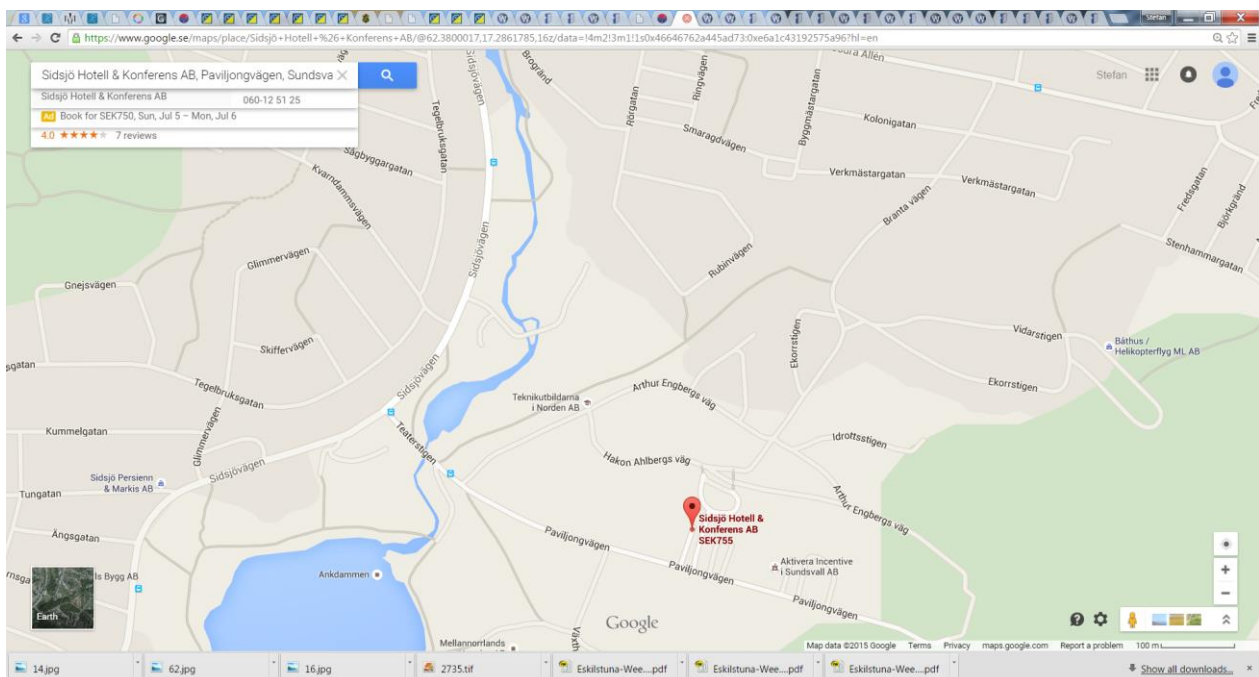
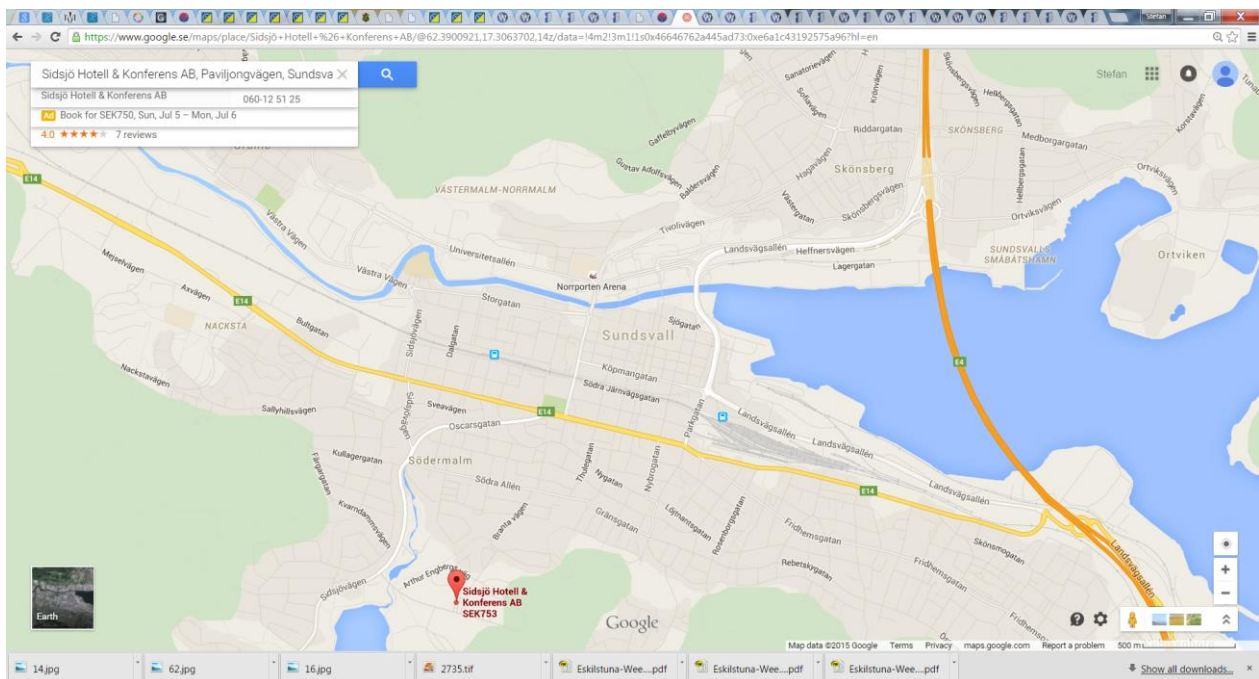

## Tävlingar:

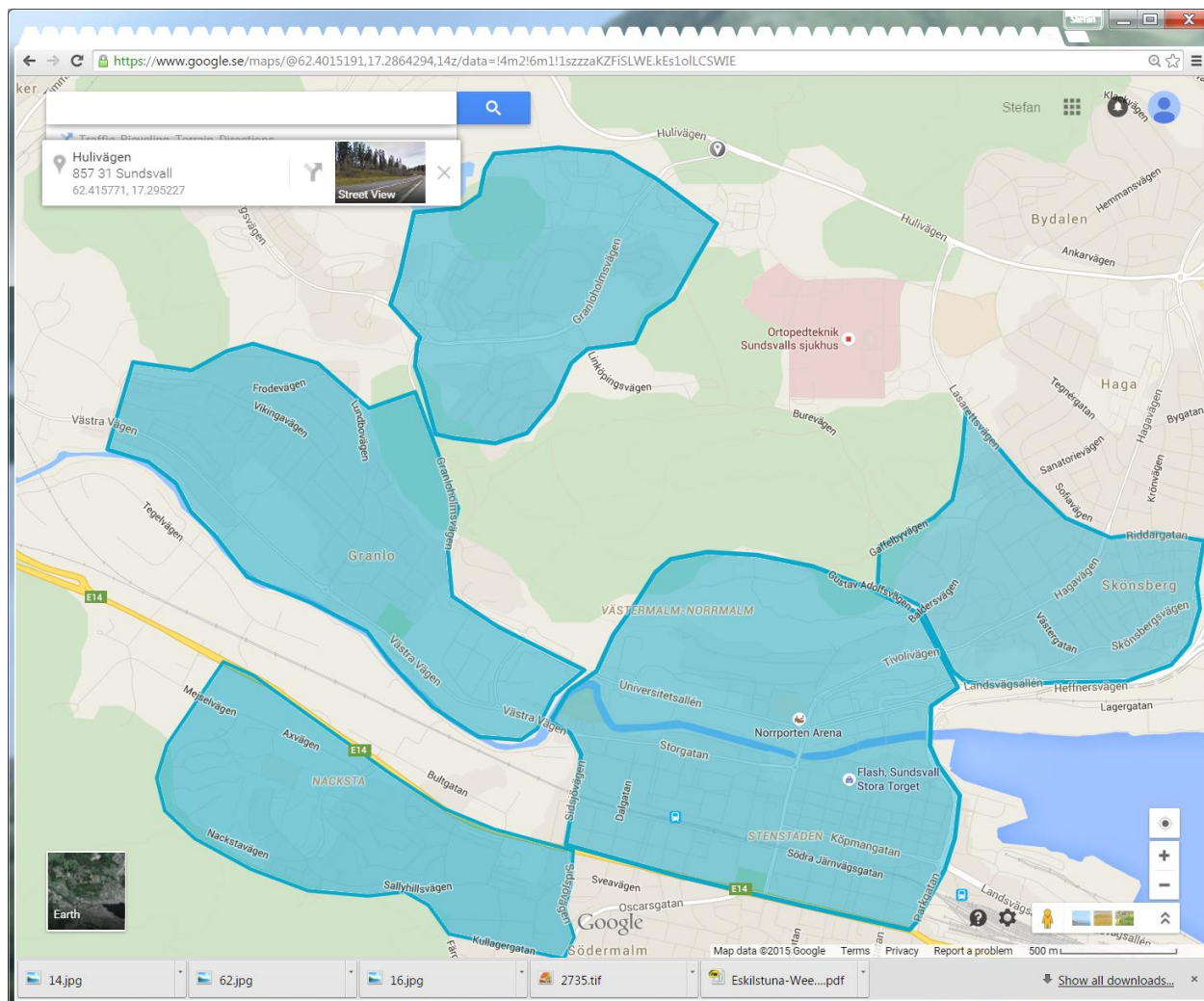

## Gamla kartor:

VNV målet på kvalet (Granlo): [http://www.nok-ol.se/doma/show\\_map.php?user=anlardan&map=203](http://www.nok-ol.se/doma/show_map.php?user=anlardan&map=203)

NO: [http://kartparm.malungsok.se/show\\_map.php?user=h04maham%40du.se&map=182](http://kartparm.malungsok.se/show_map.php?user=h04maham%40du.se&map=182)

Norr om torget: [http://goranwinblad.se/kartor/show\\_map.php?user=goranwinblad&map=276](http://goranwinblad.se/kartor/show_map.php?user=goranwinblad&map=276)

[http://www.dxdeluxe.se/linnekartparmen/show\\_map.php?user=Rejser&map=630](http://www.dxdeluxe.se/linnekartparmen/show_map.php?user=Rejser&map=630)

[http://www8.idrottonline.se/ImageVaultFiles/id\\_368510/cf\\_57129/drakloppet\\_ungd.PDF](http://www8.idrottonline.se/ImageVaultFiles/id_368510/cf_57129/drakloppet_ungd.PDF)

## Väster om torget:

[http://kartparm.malungsok.se/show\\_map.php?user=jonas.backstrom%40hotmail.com&map=371](http://kartparm.malungsok.se/show_map.php?user=jonas.backstrom%40hotmail.com&map=371)

## Söder om torget:

[http://kartparm.malungsok.se/show\\_map.php?user=jonas.backstrom%40hotmail.com&map=268](http://kartparm.malungsok.se/show_map.php?user=jonas.backstrom%40hotmail.com&map=268)

## Lördag 27 juni

15: Avresa från KG

Model Event på Norra Berget (Stadsparken) 17–19 **Inställt end 10 anmälda.**

19: Middag Sidsjö hotell (Lena organiserar egen matlagning)

## Söndag 28 juni

7:00 – 8:00 Frukost på Sidsjö hotell (Första start H18 – 10:00, H/D21 – 11:40)



9:00 Karantän öppnar. Dansbanan i Sundsvalls Stadspark, Norra stadsberget koordinater: N62°23`56.8", E17°18`7.7" Det går inga reguljära bussturer upp till stadsparken. Enklast tar man sig till fots från Navet (buss stationen i centrum) via den långa trappan. Ca 1500 m. Se nedan. Från Sidsjö hotell går buss nr 3 till Navet.

9:00 +/- 20 min: Avresa från hotell med bil. (beroende på när första H18 startar, avstånd samlingsplats – förstart 1800 meter, utför)

10:00 Samtliga löpare måste vara vid förstarten, även H21/D21.

Från 10.00 kval individuellt

PM: <http://eventor.orientering.se/Documents/Event/23403/1/PM-kval>

Startlista: Kommer på Eventor

### 1.1.1 OK Linné (9)

Namn	Klubb	Klass	Bricknummer
Rasmus Andersson	 OK Linné	<a href="#">H21</a>	7204057
Daniel Carlson Bjernald	 OK Linné	<a href="#">H18</a>	9427719
Inga Kazlauskaite	 OK Linné	<a href="#">D21</a>	771130
Kate Morrison	 OK Linné	<a href="#">D21</a>	1207323
Tuve Möller	 OK Linné	<a href="#">H18</a>	980510
Olle Nilsson	 OK Linné	<a href="#">H18</a>	977715
Rebecka Olsson	 OK Linné	<a href="#">D21</a>	812238
Albin Ridefelt	 OK Linné	<a href="#">H21</a>	911123
Lisa Rönnols	 OK Linné	<a href="#">D21</a>	901207

## Målgång:

Norr om sporthallen

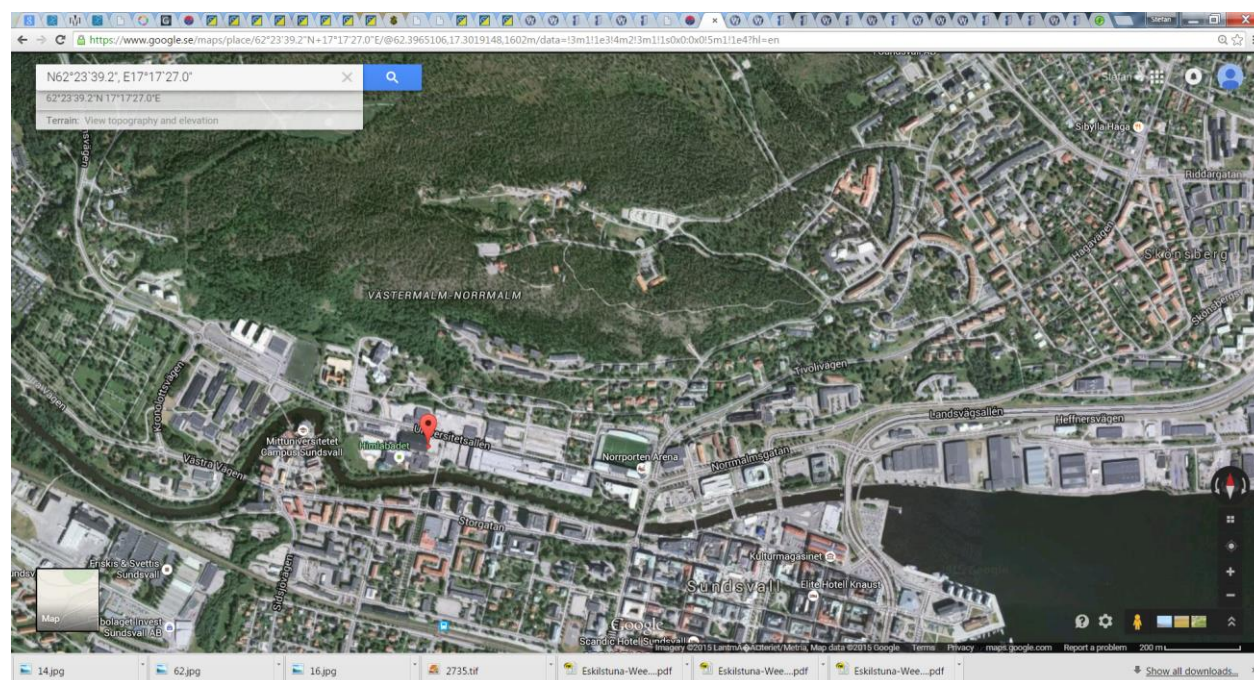

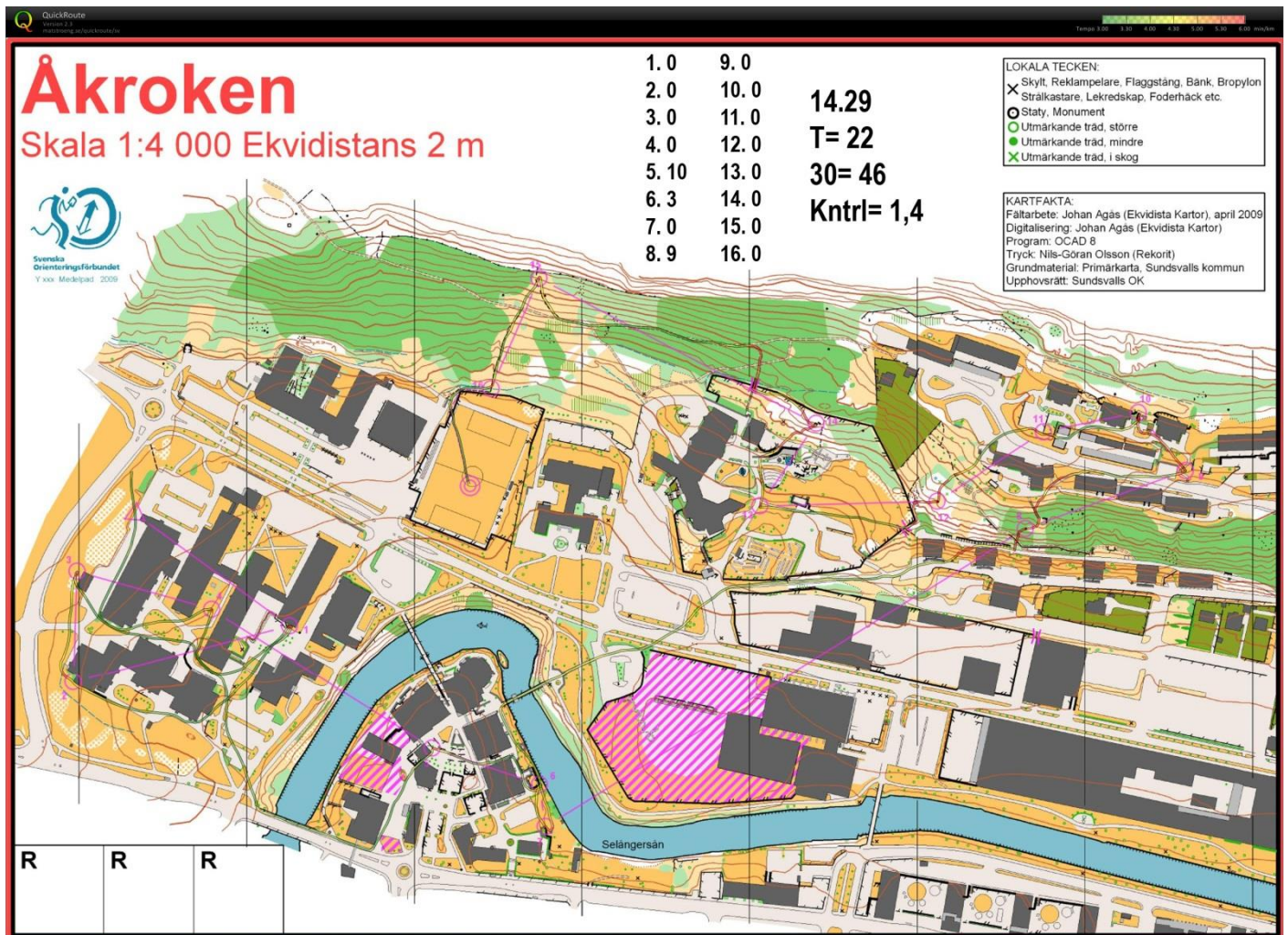

från 18.00 kval stafett (endast 27 lag anmälda, inställt)

12:00 Anmälan publiktävling öppnar vid målet. (Går att springa kvalbana till H21/D21/H18/D18)

PM Publiktävling: [http://www8.idrottonline.se/ImageVaultFiles/id\\_591074/cf\\_57129/Prel\\_PM\\_public-\\_och\\_prova\\_p- t-ving.PDF](http://www8.idrottonline.se/ImageVaultFiles/id_591074/cf_57129/Prel_PM_public-_och_prova_p- t-ving.PDF)

12:30-13:30 Publiktävling.

Eftermiddag: Middag och aktivitet.





## Måndag 29 jun, Sprintstafett

8:00 Frukost på Sidsjö hotell

13:30 Middag, egenlagad mat på Sidsjö hotell.

16:30 Karantän för sprintsatafett öppnar. Stora torget Sundsvall.

16:15 eller 16:30 Avresa buss 3 till torget, alternativt bil/buss med Linné

17:30 Karantän stänger.

17:50 Avgång till startplats för första sträckans löpare.

18.00 final sprintstafett.

18:05, 18:25, 18:40: Sträcka 2-4 ropas upp ca 10 min innan beräknad första växel för avgång till växlingsfålla.

PM: <http://eventor.orientering.se/Documents/Event/23405/1/PM>

## Tisdag 30 juni, individuella finaler + hemresa

6:00-6:30 Frukost hotellet.

7:30 Karantän öppnar, dansbanan på Norra berget, samma ställe som på kvalet.

7:15 Avresa med bil från hotellet. Utcheckade, allt packat i bil/Linnébuss. Löpare i B final bör vara ombytt. Löpare H21/D21 A-final kan behöva extra mat/frukt/dryck då sista start kan bli 11:30 för damer och för 12:30 herrar

8:30 Alla löpare på plats vid karantänen.

Från kl 8.15 Löpare i B final prickas av och går direkt till tidstart, orange/vit snitsel 700 meter väg i svagt medlut

Från kl. 9.05 Löpare i D/H18 A finaler prickas av, går direkt till tidstart, orange/vit snitsel 700 meter väg i svagt medlut

B-finaler från ca 9.00 och avslutning med A-finaler för seniorer med målgång ca 13.30.

Från kl. 10.25 Löpare i D21 A final prickas av och tar sig till förstarten efter anvisad väg 3200 m på tilldelad karta.

Från kl. 11.30 Löpare i H21 A final prickas av och tar sig till förstarten efter anvisad väg 3200 m på tilldelad karta.

11:00-13:10 Direktsändning i SVTplay "Stadssprint, damer och herrar"

13:30 Hemfärd mot Uppsala.

18 - Åter KG.

## Bilaga: Buss från hotellet

Antingen åker vi egen bil eller lokalbuss nr 3 (09:00) enligt nedan. Går troligen inte till kvalet då första bussen går 10:00. Samma buss fungerar dock bra till sprintstafetten om vi inte tar bil.

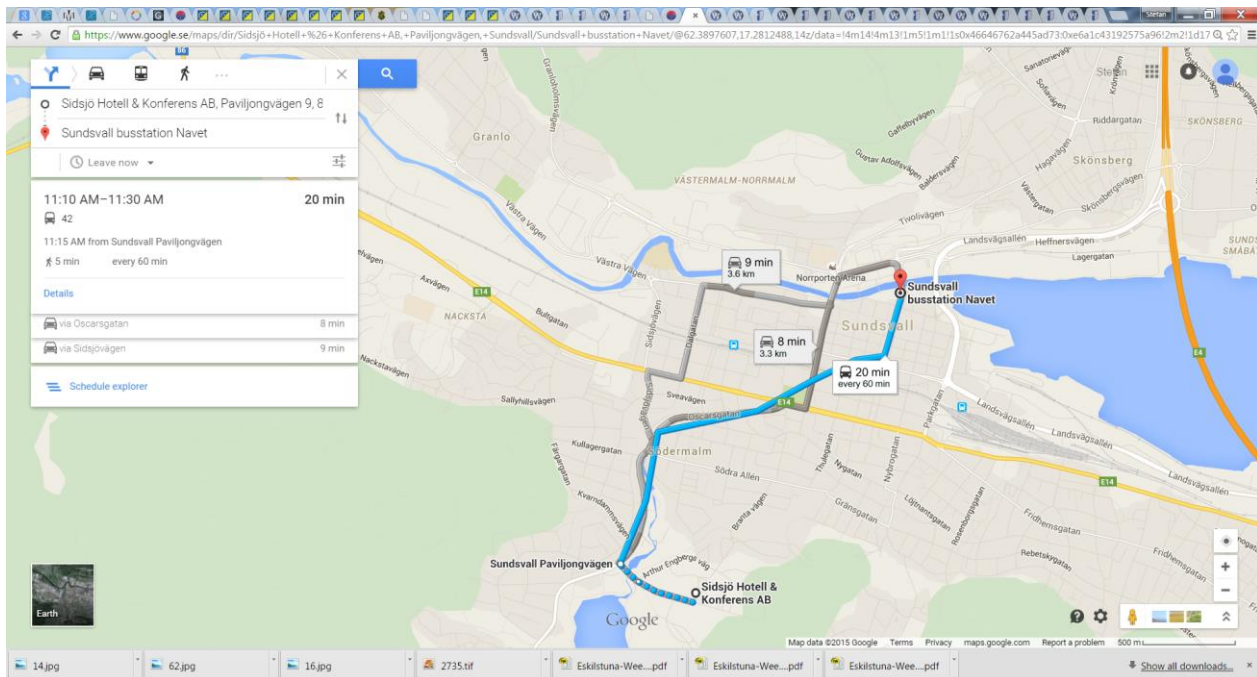

<http://www.dintur.se/ReseplanerareIframe/?from=Sidsjö%20C3%B6&to=Navet&ajaxfrom=&ajaxto=&time=11:09&date=2015-06-28>

Stefan

www.dintur.se/ReseplanerareIframe/?from=Sidsjö&to=Navet&ajaxfrom=&ajaxto=&time=11:09&date=2015-06-28

**DinTur.se** [Translate](#) [Anpassa](#) [Talande webb](#) [Om myndigheten](#)

Res inom länet | Res i hela Sverige

Från: 11:10 | Till: 2015-06-23 | [Sök](#) | [Fler sökval](#)

**DIN TUR**

Sök: Sök på DinTur.se | Sök turlista | Kommun

Start | Resinformation | Biljetter och priser | Kundservice | Om Din Tur

Sökt resa: Sidsjö | Sundsvalls bstn (SVALL) | Retur | Avgångstid: 10:00 | 2015-06-28 | [Sök](#)

↑ Tidigare resor

	Avg	Ank	Restid	Byten	Trafikslag	Pris:	Vuxen enkelbiljett	Trafikinfo	Resinfo
2015-06-27									
<a href="#">&gt; Detaljer</a>	23:00	23:12	00:12	0		25,00 kr			
2015-06-28									
<a href="#">&gt; Detaljer</a>	10:00	10:12	00:12	0		25,00 kr			

Linje	Från -> Till	Läge	Tid	Trafikinfo	Anm
3	Sidsjö Paviljongvägen (SVALL) Fagerdalsparken (SVALL) Börsgatan (SVALL) Branta vägen (SVALL) Pilaränd (SVALL) Stuggränd (SVALL) Fänriksgatan Kaptensgatan (SVALL) Tullgatan (SVALL) Trädgårdsgatan (SVALL) -> Sundsvalls bstn (SVALL)	A	Avg: 10:00 10:01 10:03 10:04 10:04 10:05 10:06 10:08 10:09		Riktning: Granloholm via Navet

[> Detaljerad resväg](#) [Dela/Skicka](#) [f](#) [e](#) [m](#) [x](#)...

<a href="#">&gt; Detaljer</a>	11:00	11:12	00:12	0		25,00 kr			
<a href="#">&gt; Detaljer</a>	12:00	12:12	00:12	0		25,00 kr			

Tider angivna med kursiv stil är beräknade cirkatider. Dessa varierar ca 1-5 minuter vid hållplats.

↓ Senare resor

[+ Dela](#) [↑ Sidans topp](#) [↑ Startsidea](#)

14.jpg | 62.jpg | 16.jpg | [Show all downloads...](#)

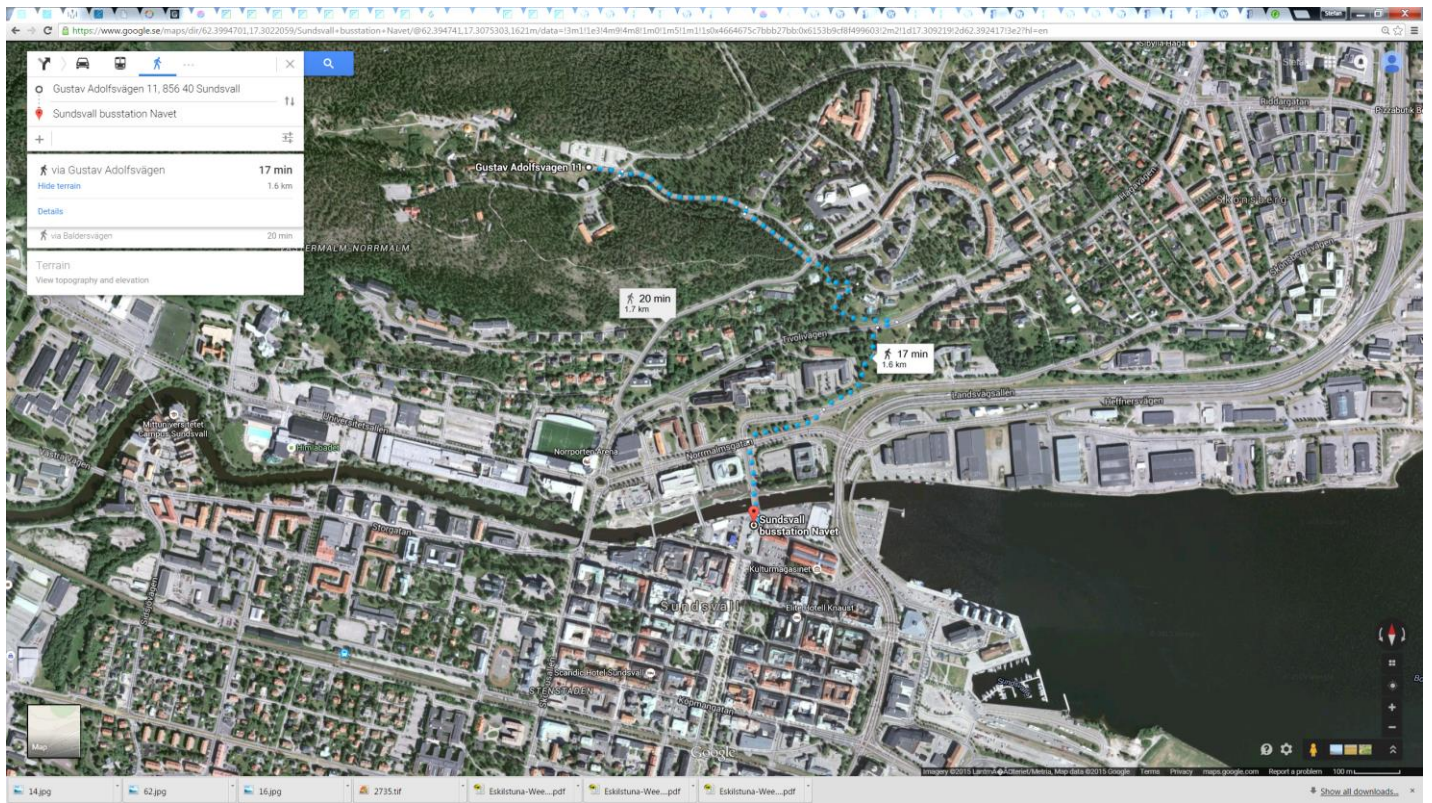

*Gångväg busstation <=> samlingsplats för individuellt kval och final. Vid stafetten är samlingsplatsen (karantän) nära busstation.*